



Plano de Trabalho 2023

Resultados



Diretoria de Relações Internacionais e Institucionais

InovalInvest

PROGRAMA DE SELEÇÃO DE **STARTUPS E EMPRESAS PARANAENSES DE TECNOLOGIA** QUE TENHAM SOLUÇÕES, PRODUTOS OU SERVIÇOS **INOVADORES**.

PRINCIPAIS ATIVIDADES:

Seleção:

APÓS BANCA DE SELEÇÃO, CREDENCIAR AS STARTUPS INTERESSADAS QUE TENHAM SIDO APROVADAS DE ACORDO COM OS CRITÉRIOS DO EDITAL.

Acompanhamento

INCORPORAR AS SOLUÇÕES E/OU CONTEÚDOS, QUE TENHAM ADERÊNCIA, AO SETOR PÚBLICO.
REALIZAR AFTERCARE DAS STARTUPS SELECIONADAS.

Promoção:

ELABORAR PLANO DE AÇÃO COMERCIAL DO PROGRAMA.
PROMOVER AS SOLUÇÕES NO MERCADO NACIONAL E INTERNACIONAL.
PROMOVER A PARCEIRA EM EVENTOS, MÍDIAS E E-MAIL MARKETING.

INNOVA
INVEST

DESTAQUE PARA:

- **Edital** reformulado;
- **Três bancas de seleção** realizadas;
- Participação em **eventos** (como Smart City; Connect Week e ImPulse Tecpar);
- **2** Conteúdos incorporados:
Becomex e CityMatch;
- **4** Planos de ação:
ModaOnline, Becomex, Repenso e PixLog;
- **12** ações de *aftercare*.

Missões Internacionais

FORTALECIMENTO DO ESTADO DO PARANÁ NO CENÁRIO GLOBAL, FOMENTO DE NEGÓCIOS ENTRE EMPRESAS PARANAENSES E ESTRANGEIRAS, INCENTIVO AO INTERCÂMBIO TECNOLÓGICO E ÀS EXPORTAÇÕES E PROSPECÇÃO DE INVESTIMENTOS.

R\$4,5 BI
EM INVESTIMENTOS
ATRAIDOS POR MEIO
DE MISSÕES EM 2023



6 missões institucionais internacionais

4 missões comerciais internacionais

**MAIS DE 180
AGENDAS
REALIZADAS**



**+ RECEPÇÃO DE
5 MISSÕES
INTERNACIONAIS**

Promoção e Participação em Eventos

PROMOÇÃO DA IMAGEM DO ESTADO DO PARANÁ COMO **DESTINO DE INVESTIMENTOS** POR MEIO DA DIVULGAÇÃO DO BOM AMBIENTE DE NEGÓCIOS PARANAENSE E DOS PROJETOS DO ESTADO.

REALIZADO:

13 Eventos promovidos

Participação em 21 eventos

DESTAQUE PARA:

PROMOVIDOS:

1º encontro de agências de promoção de investimentos, Fórum Brasil-Polônia, Paraná Day Codel, H2, Paraná Day NY, Paraná Day Portugal, entre outros.

PARTICIPAÇÃO:

Workshop ZPE; 2º Encontro de agências, Evento AHK, Perspectivas de Investimento e Negócios no Paraná (BRITCHAM), entre outros.



Prospecção de Investimentos Internacionais e Promoção das Exportações

Apresentações customizadas em inglês ou outro idioma

REALIZADO:
12



Acordos de Cooperação

REALIZADO:
7

- Engie;
- KSSE;
- Invest Alberta;
- Heroes;
- Ipardes;
- Premium Education.
- ProCórdoba

Reuniões com instituições diplomáticas, câmaras de comércio e/ou agencias de desenvolvimento

REALIZADO:
38

DESTAQUE PARA:

- **Bril Chamber e Consulado de Israel - SEED:** Negociação de intercâmbios escolas agrícolas;
- **Câmara Árabe:** Projeto Halal;
- **CCBC:** Internacionalização de empresas

Prospecção de Investimentos Internacionais e Promoção das Exportações

Organização e realização de visitas técnicas e empresas (CCBC)

Prospecção Missão Sial

Atendimentos : 14 empresas atendidas

+ de 30 Conexões Geradas como PNCE e Peiex!
 O Plano Nacional da Cultura Exportadora - Ministério da Economia (PNCE) verifica a maturidade de internacionalização das empresas. O Peiex é o Programa de Qualificação para Exportação da APEX



Prospecção de Investimentos Internacionais e Promoção das Exportações

AMPLIAÇÃO DAS REPRESENTAÇÕES INTERNACIONAIS DA INVEST PARANÁ:

- o Miami
- o Israel
- o Canadá
- o Coreia do Sul
- o Nigéria
- o Portugal
- o China
- o Suíça
- o Espanha
- o Dubai



Promoção da Imagem do Estado

IMPLANTAÇÃO DE **NOVO PLANO DE COMUNICAÇÃO:**

- PADRONIZAÇÃO E NOVO LAYOUT NAS REDES SOCIAIS;
- PROJETO DE UM NOVO WEBSITE INSTITUCIONAL;
- REVISÃO DE MATERIAIS DE DIVULGAÇÃO.



CRESCIMENTO DE 30% NAS REDES SOCIAIS



Folder atualizado

Divulgação de 200 unidades de material promocional.

Ampliação de presença nas mídias (218 de 80 posts)

Em breve: Novo Site da Invest Paraná

Promoção de ações e políticas ESG

- **CONEXÕES** ENTRE EMPRESAS PARANAENSES E INSTITUIÇÕES ESG **NACIONAIS E INTERNACIONAIS;**
- APOIO À CONSTITUIÇÃO DE **GRUPOS DE TRABALHO E COMITÊS** SOBRE O TEMA.
- INTERAÇÃO COM EMPRESAS, STARTUPS E CONSULTORIAS ESPECIALIZADAS NO TEMA **ESG E MERCADO DE CARBONO** A FIM DE BUSCAR NOVAS PRÁTICAS ÀS EMPRESAS PARANAENSES.

Estudo da estratégia de atuação da Invest Paraná na área ESG.
(Gerado um plano de ação)

Criação de uma página sobre o assunto no site da Invest Paraná

Ações de estímulo ao ESG nos Setores Público e privado

Desenvolvimento de um Material Informativo (Atualização ESG Report)

Promoção setor Hidrogênio renovável

- Comitê H2
- Fórum H2
- Cooperação Engie
- Termo de Intensão de Investimentos

Projeto Piloto ESG

- Repenso



Fórum H2 maio 2023

Implementação da ZPE de Umuarama

AÇÕES PARA VIABILIZAR A PRIMEIRA ZONA DE PROCESSAMENTO DE EXPORTAÇÃO (ZPE) DO PARANÁ, EM UMUARAMA, NO NOROESTE DO ESTADO.

ÁREA DE LIVRE COMÉRCIO: UM DISTRITO INDUSTRIAL ONDE EMPRESAS OPERAM COM SUSPENSÃO DE IMPOSTOS, LIBERDADE CAMBIAL E PROCEDIMENTOS ADMINISTRATIVOS SIMPLIFICADOS.

**GERAR RENDA,
EMPREGO E
MOVIMENTAR A
ECONOMIA
DA REGIÃO**

✓ Protocolado o pedido de criação para CZPE.

✓ Criação de Materiais de prospecção: Apresentação + Cartilha

✓ Disparo de 3 e-mail-marketings informativos/promocionais



Reuniões com investidores



Diretoria de Desenvolvimento Econômico

Vocações Regionais Sustentáveis (VRS)

O VRS CHEGOU A

5 TERRITÓRIOS,
14 CADEIAS DE VALOR,
25 MUNICÍPIOS,
ATINGINDO 2.063 FAMÍLIAS/PESSOAS.



EVENTO "EDUCAÇÃO E SUSTENTABILIDADE"
AGOSTO 2023



PRIMEIRO ENCONTRO DE PARCEIROS
VRS MATA ATLÂNTICA

**NÚMERO DE HORAS DE
REUNIÕES E EVENTOS:
ATÉ A ÚLTIMA SEMANA
DE NOVEMBRO DE 2023:
685 REUNIÕES.**

Vocações Regionais Sustentáveis (VRS)

CADEIAS DE VALOR

1. Hortaliças - Miringuava
2. Turismo Rural - Miringuava
3. Agroindústria - Miringuava
4. Mel - Vale do Ribeira
5. Mandioca - Vale do Ribeira
6. Tangerina - Vale do Ribeira
7. Economia Criativa - Vale do Ribeira

8. Erva mate
9. Pinhão
10. Banana - Mata Atlântica
11. Mandioca - Mata Atlântica
12. Frutos Sazonais (Juçara) - Mata Atlântica
13. Pupunha - Mata Atlântica
14. Turismo - Mata Atlântica



TERRITÓRIOS

1. Mata Atlântica
2. Miringuava
3. Vale do Ribeira
4. Mate
5. Pinhão

Vocações Regionais Sustentáveis (VRS)

MUNICÍPIOS

- | | | |
|-------------------------|----------------------|-------------------------|
| 1. Antonina | 11. Tunas do Paraná | |
| 2. Morretes | 12. Antônio Olinto | |
| 3. Guaraqueçaba | 13. Bituruna | |
| 4. São José dos Pinhais | 14. Cruz Machado | |
| 5. Adrianópolis | 15. General Carneiro | |
| 6. Bocaiúva do Sul | 16. Guarapuava | 21. Porto Vitória |
| 7. Cerro Azul | 17. Inácio Martins | 22. São João do Triunfo |
| 8. Doutor Ulysses | 18. Paula Freitas | 23. São Mateus do Sul |
| 9. Itaperuçu | 19. Paulo Frontin | 24. Turvo |
| 10. Rio Branco do Sul | 20. Pinhão | 25. União da Vitória |



Vocações Regionais Sustentáveis (VRS)

FAMÍLIAS CONTEMPLADAS: 2.063

Participantes em oficinas

092 - 1ª Vale do Ribeira

076 - 1ª Miringuava

075 - 2ª Miringuava

160 - 1ª Mate

120 - 2ª Mate

030 - 1ª Pinhão

204 - 2ª Pinhão

056- 1ª Mata Atlântica

110- 2ª Mata Atlântica

TOTAL = 923

Coleta de Dados

240 - Vale do Ribeira

060 - Miringuava

600 - Mate e Pinhão

240 - Mata Atlântica

TOTAL = 1.140



Impacto Econômico - VRS

MATE

O Censo Agro IBGE 2017 diz que existem 7610 estabelecimentos rurais produtores de erva-mate e 437 de pinhão. Já o IDR informa que o mate gera renda para mais de 37mil propriedades rurais.

Mate gera 1bi para produtores rurais e 3bi considerando a cadeia toda (produtor até venda).

PINHÃO

O pinhão, segundo IBGE, gerou 21 milhões em renda em 2022.



Impacto Econômico - VRS



TOP GELEIAS: 1. GRUMIXAMA
2. GRUMIXAMA



BANANA + JUSSARA = <3

MATA ATLÂNTICA

Segundo Censo Agro 2017, são 1.324 propriedades rurais nos três municípios atendidos.

Cadeia de valor total de pelo menos 58 milhões de reais (banana + mandioca + palmito).

Impacto Econômico - VRS

VALE DO RIBEIRA

- O PARANÁ É **LÍDER NA PRODUÇÃO DE MANDIOCA**, COM CERCA DE 3 MILHÕES DE TONELADAS PRODUZIDAS EM 2022. SÓ NO VALE DO RIBEIRA, A PRODUÇÃO FOI DE R\$129 MIL E IMPACTOU A RENDA DE APROXIMADAMENTE 65% DOS PRODUTORES DA REGIÃO.
- A PRODUÇÃO DE PONKAN GERA CERCA DE R\$147 MIL NO VALE DO RIBEIRA. A PRODUÇÃO IMPACTA A RENDA DE APROXIMADAMENTE 65% DOS PRODUTORES DA REGIÃO, QUE PRODUZEM TANGERINA EM CONJUNTO COM OUTRAS CULTURAS.
- O PARANÁ **LIDERA O RANKING NACIONAL EM RELAÇÃO VALOR DA PRODUÇÃO DO MEL DE ABELHA**, QUE SOMOU R\$139 MILHÕES EM 2022. NO VALE DO RIBEIRA, APROXIMADAMENTE 14% DOS PRODUTORES TRABALHAM COM O PRODUTO, ONDE O QUILO É VENDIDO, EM MÉDIA, POR R\$20.



2ª OFICINA
VALE DO RIBEIRA

Parceiros - VRS

COOPERAÇÃO TÉCNICA COM 25 PARCEIROS, COMO ENTIDADES PÚBLICAS E PRIVADAS, DE TODAS AS ESFERAS DE GOVERNANÇA, PARA AÇÕES EM TODOS OS TERRITÓRIOS.

DUAS PARCERIAS COM MULTINACIONAIS:

Programa de incubação inédito para vendas online junto ao **MARKETPLACE SHOPEE**, para a promoção dos produtos regionais das cadeias de valor trabalhadas;

Entrada dos destinos do VRS no projeto **ROTAS AIRBNB**. para a promoção do turismo e o desenvolvimento das comunidades locais, respeitando e valorizando o patrimônio natural e cultural.



Shopee



Site VRS

**NOVO SITE DO PROGRAMA,
COM UMA PLATAFORMA MAIS
INTERATIVA PARA APROXIMAR
OS PEQUENOS PRODUTORES E
EMPREENDEDORES DO VRS COM
POSSÍVEIS COMPRADORES.**

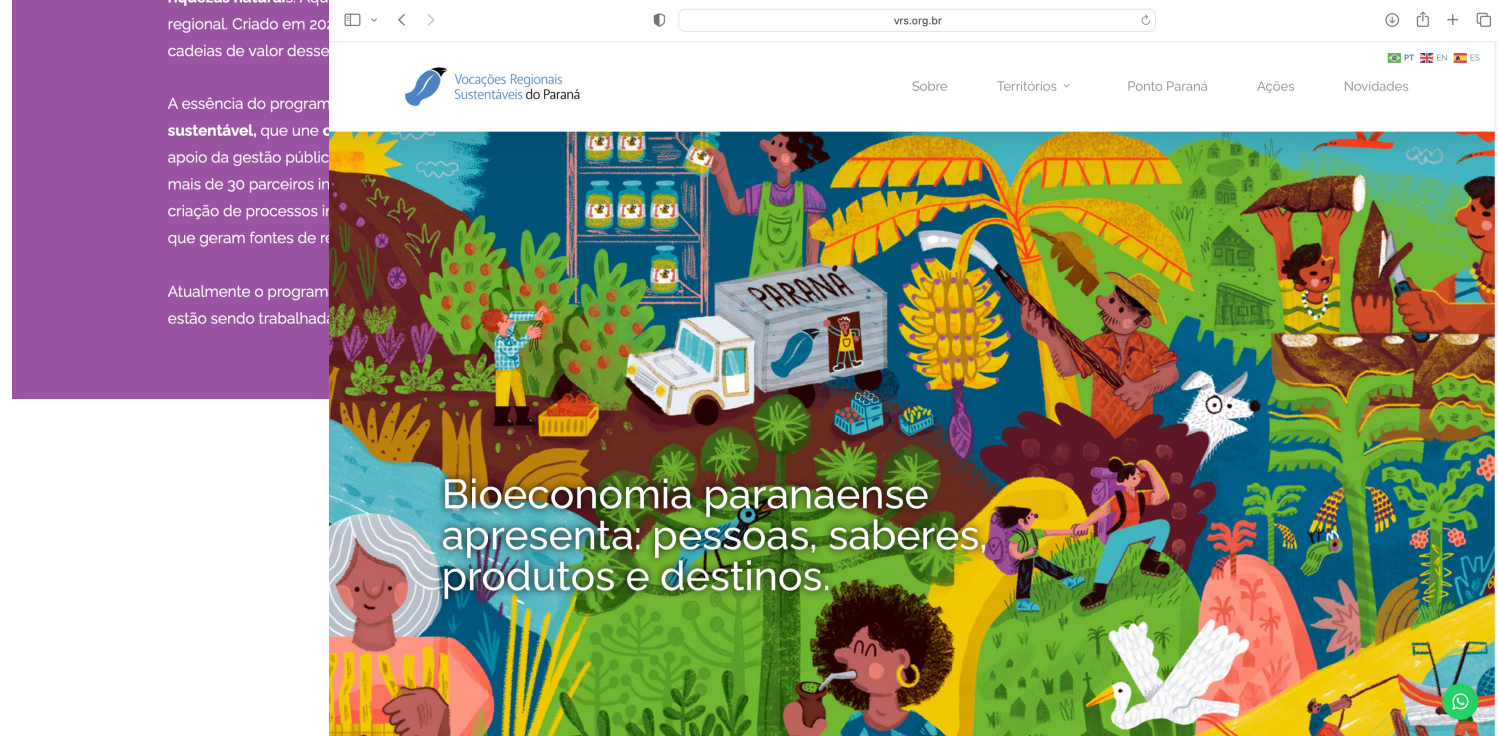
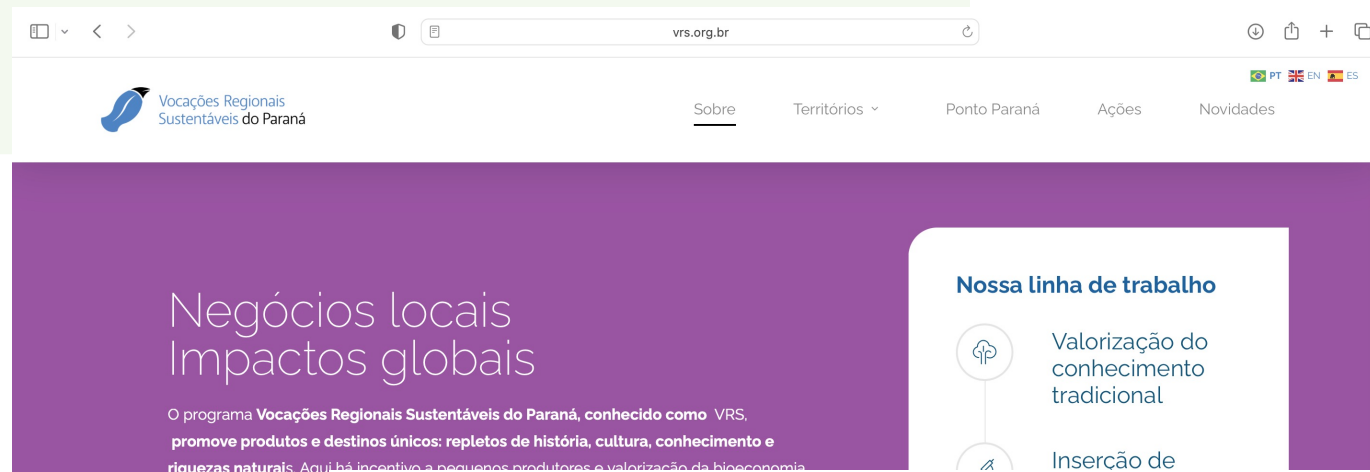

Marca Coletiva – Fundo Paraná

CAPTAÇÃO DE CERCA DE R\$1 MILHÃO PARA O PROJETO “DESENVOLVIMENTO DE CADEIAS DE VALOR DA AGROSOCIOBIODIVERSIDADE POR MEIO DE MARCA COLETIVA” PELO FUNDO PARANÁ.

RÓTULOS E EMBALAGENS PARA OS PRODUTOS FORAM APRESENTADOS NO EVENTO INTERNACIONAL FIT CATARATAS, E INCLUÍDOS EM KITS DE LEMBRANÇAS PROTOCOLARES DO GOVERNO DO ESTADO.

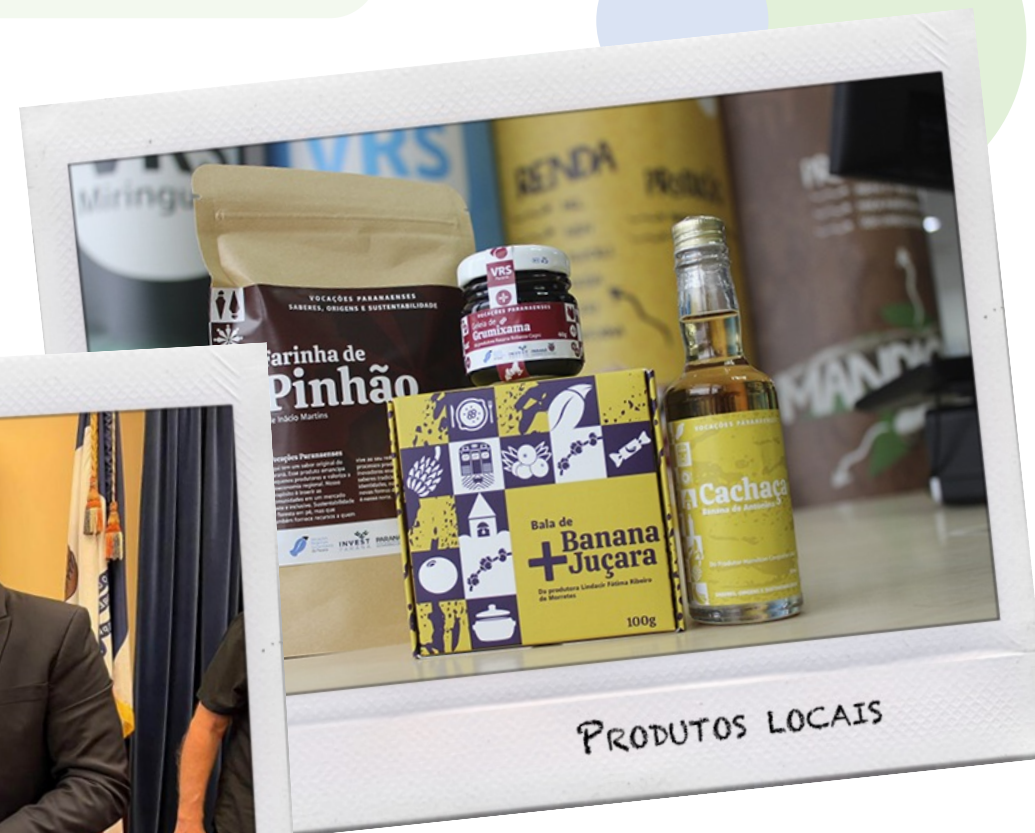

E-book VRS Mata Atlântica

LANÇAMENTO DO E-BOOK “VRS MATA ATLÂNTICA” PARA SALVAGUARDAR TODAS AS INFORMAÇÕES ACERCA DO TRABALHO NO TERRITÓRIO, QUE PERMITE TANTO AOS PARCEIROS, BEM COMO AO PÚBLICO-ALVO DO PROGRAMA, O ACESSO ÀS INFORMAÇÕES SOBRE O TRABALHO REALIZADO E O PLANO DE AÇÃO.



VRS no Canadá

APRESENTAÇÃO DOS PRODUTOS DE MARCAS PARANAENSES
NA FEIRA INTERNACIONAL SIAL FOOD NO CANADÁ.



Captação de recurso na AGEUNI

APROVADOS DOIS PROJETOS VOLTADOS AO VRS ERVA MATE.
NO TOTAL, FORAM CAPTADOS APROXIMADAMENTE **R\$1 MILHÃO**
PARA FINANCIAMENTO DOS PROJETOS.

Curso Técnico em Bioeconomia

CONSTRUÇÃO DO **NOVO CURSO TÉCNICO INTEGRADO AO ENSINO MÉDIO EM BIOECONOMIA**,
REUNINDO HABILIDADES VOLTADAS À PRODUÇÃO, TURISMO, SUSTENTABILIDADE E
NEGÓCIOS INCLUSIVOS.

O CURSO TÉCNICO, PRIMEIRO DO BRASIL, FOI CONSTRUÍDO JUNTO COM A SECRETARIA
ESTADUAL DE EDUCAÇÃO (SEED) E SERÁ OFERTADO INICIALMENTE ÀS ESCOLAS DA REDE
ESTADUAL DE ENSINO DE ALGUNS MUNICÍPIOS DO LITORAL PARANAENSE COMO 'PILOTO'.

Ponto Paraná

FINALIZADO O **CADERNO DE ESPECIFICAÇÕES PROJETO PONTO PARANÁ**.

COM 96 PÁGINAS, O MATERIAL CONTÉM INFORMAÇÕES LEVANTADAS A PARTIR DA **COOPERAÇÃO COM O GOVERNO DE HYOGO - JAPÃO**, MANUAIS DO BANCO MUNDIAL E CONSULTAS AS INSTÂNCIAS DE GOVERNANÇAS REGIONAIS DO TURISMO.

O CONTEÚDO INCLUI DADOS SOBRE AS REGIÕES TURÍSTICAS, O HISTÓRICO DO PROJETO, MUNICÍPIOS PILOTOS PARA DESENVOLVIMENTO DOS PROJETOS ARQUITETÔNICOS, MODELO DE GESTÃO, E SIMULAÇÃO DA IMPLEMENTAÇÃO EM TRÊS REGIÕES PILOTO.

FORAM REALIZADAS PESQUISAS DE CAMPO NO MUNICÍPIO DE JURANDA PARA ELABORAR OS ESTUDOS DE VIABILIDADE ECONÔMICA E MERCADOLÓGICOS.



Outros Programas



INVEST CIDADES

INVEST CIDADES

EM 2023, 58 MUNICÍPIOS PARTICIPARAM DE OFICINAS DE CAPACITAÇÃO PARA ATRAÇÃO DE INVESTIMENTOS E AÇÕES RELACIONADAS AO PROGRAMA INVEST CIDADES.



OFICINAS PELO PARANÁ

INVEST PASS

REFORMULAÇÃO DO EDITAL PARA AS TEMÁTICAS: CONSTRUÇÕES SUSTENTÁVEIS; RESÍDUOS E ECONOMIA CIRCULAR E PROCESSOS E TECNOLOGIAS SUSTENTÁVEIS PARA A INDÚSTRIA.



BANCA INVEST PASS

INVEST
PASS

REALIZAÇÃO DE 3 BANCAS EM NOVEMBRO, COM 12 INSCRITOS, E A APROVAÇÃO DE 11 SOLUÇÕES SUSTENTÁVEIS.

Diretoria de Mercado e Novos Negócios

Programa Paraná Competitivo

O PROGRAMA PARANÁ COMPETITIVO É UM DOS PRINCIPAIS ATRATIVOS PARA INVESTIMENTOS DO ESTADO.

POR MEIO DE BENEFÍCIOS BEM ESTRUTURADOS E SUSTENTADOS POR LEI, O PROGRAMA APOIA TANTO O NOVO INVESTIDOR QUANTO EMPRESAS JÁ ESTABELECIDAS QUE PROMOVAM EXPANSÃO EM SEUS NEGÓCIOS.



124 EMPRESAS ATENDIDAS

DENTRE ELAS, GRANDES EMPRESAS DO MERCADO NACIONAL E MUNDIAL, COMO:

- ELETROLUX
- HORSCH
- JBS

COM POTENCIAL PARA:

R\$7.096.918.932,68
EM INVESTIMENTOS

9.624
EMPREGOS GERADOS

Estruturação Power BI

A FIM DE ANALISAR O **CENÁRIO DO MERCADO** E ANTECIPAR-SE A POSSÍVEIS TENDÊNCIAS ECONÔMICAS, IMPLEMENTAMOS O **CONTROLE E MONITORAMENTO DOS INVESTIMENTOS DO PROGRAMA PARANÁ COMPETITIVO**. ISSO INCLUI AVALIAR O VOLUME TOTAL DE INVESTIMENTOS NO ESTADO, O AUMENTO DE EMPREGOS GERADOS POR NOVOS PROJETOS E OUTROS DADOS RELEVANTES.

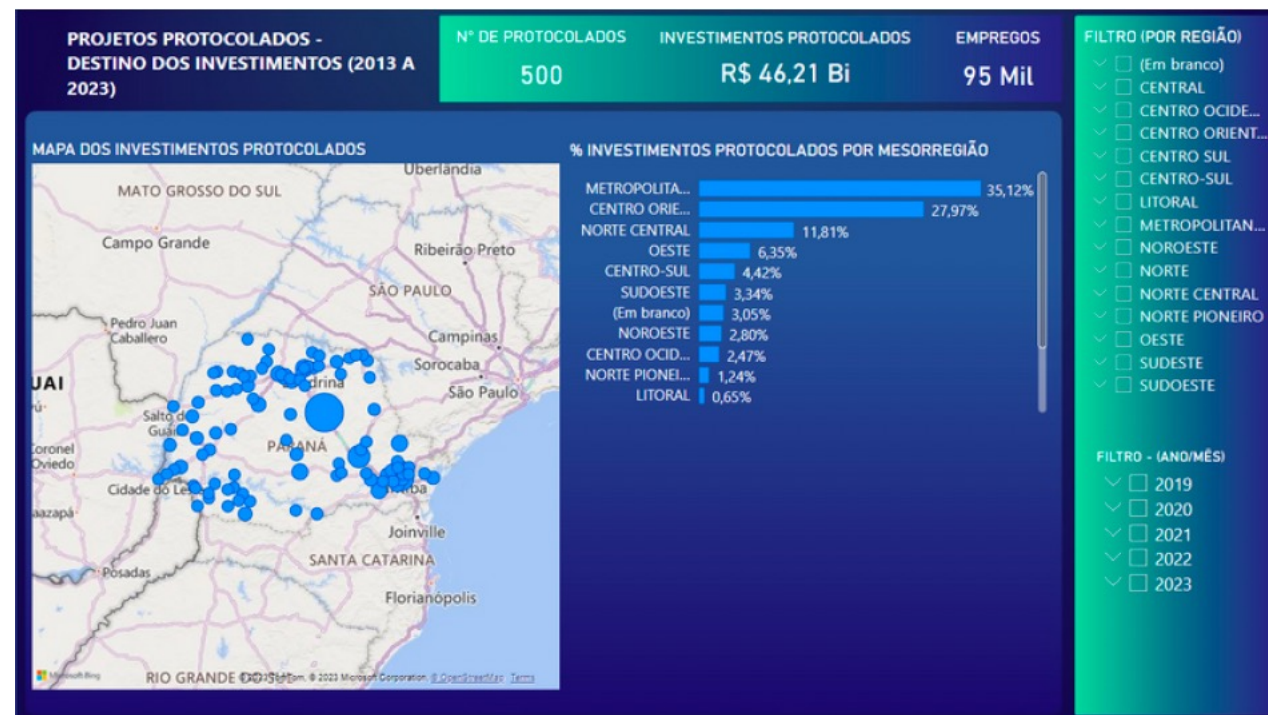

Aftercare

ACOMPANHAMENTO INTEGRAL DAS EMPRESAS DESDE A FASE DE PROSPECÇÃO, DURANTE TODO O PROCESSO JUNTO À SEFA (SECRETARIA DA FAZENDA), ATÉ O DEFERIMENTO DO INCENTIVO. NOSSO OBJETIVO É CRIAR UM AMBIENTE PROPÍCIO QUE FAVOREÇA A MANUTENÇÃO E, QUANDO POSSÍVEL, A AMPLIAÇÃO DOS INVESTIMENTOS NO ESTADO DO PARANÁ.

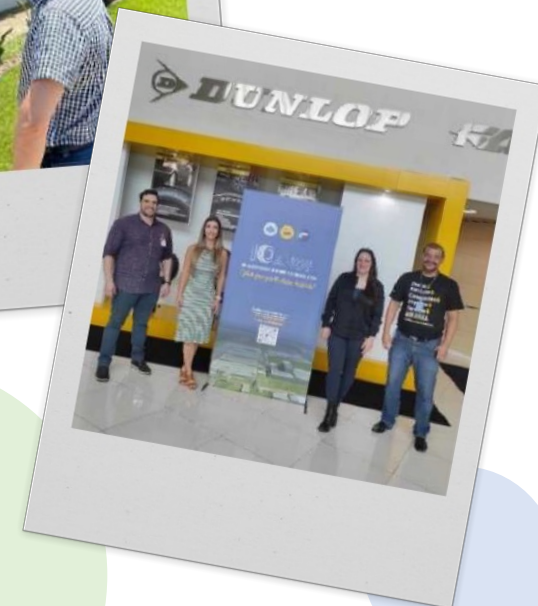

Fórum de Negócios

COM O OBJETIVO DE AMPLIAR A DIVULGAÇÃO DO PROGRAMA PARANÁ COMPETITIVO, PROMOVEMOS FÓRUMS DE NEGÓCIOS PARA INTERAGIR COM DIVERSOS SETORES INDUSTRIAIS DO ESTADO.

ESSA INICIATIVA VISA DISSEMINAR O PROGRAMA EM REGIÕES QUE APRESENTAM ESTRUTURAS EMPRESARIAIS ASSOCIATIVAS MENOS DESENVOLVIDAS.



FÓRUMS REALIZADOS EM:

GUARAPUAVA
CAMPINA GRANDE DO SUL
JACAREZINHO
LAPA

Prospecção de Novos Negócios

SOMENTE EM 2023, FORAM CONDUZIDAS MAIS DE 250 REUNIÕES E PARTICIPAÇÕES EM EVENTOS VOLTADOS PARA A PROSPECÇÃO DE NOVAS EMPRESAS, BEM COMO EMPRESAS JÁ ESTABELECIDAS, NO ESTADO DO PARANÁ. ESSAS ATIVIDADES VISAM ESTIMULAR O INTERESSE DESSAS ORGANIZAÇÕES EM PARTICIPAR DO PROGRAMA PARANÁ COMPETITIVO.

OBJETIVO:

IDENTIFICAR EMPRESAS NACIONAIS E INTERNACIONAIS COM PROJETOS DE EXPANSÃO EM DESENVOLVIMENTO, VISANDO PROMOVER A GERAÇÃO DE EMPREGOS, O CRESCIMENTO ECONÔMICO, A INOVAÇÃO E O DESENVOLVIMENTO TECNOLÓGICO PARA IMPULSIONAR A COMPETITIVIDADE DO ESTADO. ALÉM DISSO, BUSCA-SE A DIVERSIFICAÇÃO DA BASE ECONÔMICA PARA REDUZIR A DEPENDÊNCIA DE SETORES ESPECÍFICOS E FORTALECER A COMPETITIVIDADE, ESTIMULANDO A COMPETIÇÃO SAUDÁVEL, A INOVAÇÃO E A MELHORIA DA QUALIDADE DOS PRODUTOS E SERVIÇOS OFERECIDOS.



PROGRAMA PARANÁ ENERGIA SUSTENTÁVEL /SILOS METÁLICOS

O PROGRAMA PARANÁ COMPETITIVO AUTORIZA A TRANSFERÊNCIA DE CRÉDITOS HABILITADOS NO SISTEMA DE CONTROLE DA TRANSFERÊNCIA E UTILIZAÇÃO DE CRÉDITOS ACUMULADOS (SISCRED), PERTENCENTES A COOPERATIVAS E INTEGRADORES PARANAENSES. ESSA INICIATIVA VISA **INCENTIVAR A CONSTRUÇÃO DE USINAS DE GERAÇÃO DE ENERGIA FOTOVOLTAICA, USINAS DE BIOMASSA E SILOS METÁLICOS DE ARMAZENAGEM DE GRÃOS.**



REALIZADO:

R\$413,9 milhões em investimentos

desses, R\$327 milhões em
transferência em créditos de ICMS.

Os requerimentos foram enviados por **10 cooperativas paranaenses.**

OBJETIVO:

ESTIMULAR A PRODUÇÃO DE ENERGIAS, POSSIBILITAR A CONSTRUÇÃO DE USINAS DE GERAÇÃO DE ENERGIA FOTOVOLTAICA, BEM COMO USINAS DE BIOMASSA, PROPORCIONANDO AOS COOPERADOS UMA FONTE DE ENERGIA LIMPA E RENOVÁVEL.

DIANTE DA CRESCENTE NECESSIDADE DE ARMAZENAMENTO DE GRÃOS, ESPECIALMENTE APÓS A COLHEITA DA SAFRA 22/23, E VISANDO MINIMIZAR AS VARIAÇÕES ECONÔMICAS NOS PREÇOS DE VENDA DE GRÃOS, A **DIRETORIA DE MERCADO E NOVOS NEGÓCIOS SOLICITOU À SEFA QUE TAMBÉM PARTICIPE DO MODELO DE TRANSFERÊNCIA DE CRÉDITOS HABILITADOS NO SISCRED, DESTINADOS À CONSTRUÇÃO DE SILOS METÁLICOS DE ARMAZENAMENTO.**